Константин Васильевич Иванов-чăваш халăх поэчĕ

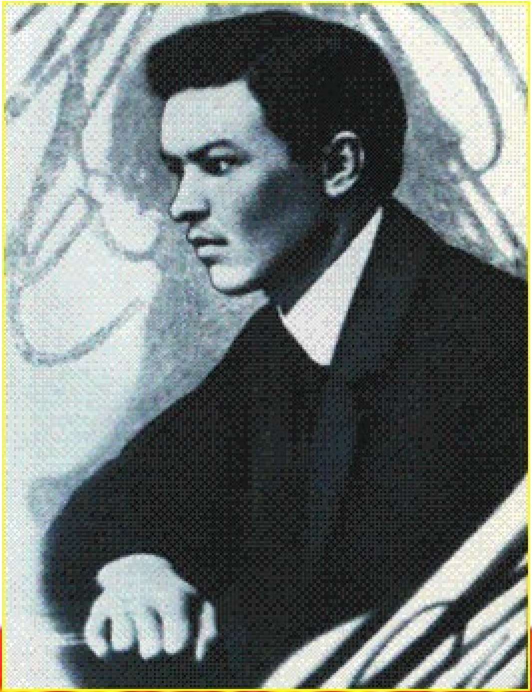

Поэт амăшĕ
Евдокия Васильевна

Поэт ашшĕ
Василий Николаевич

Константин Васильевич Иванов
Çу уйăхĕн 15 (27) 1890 ç. çулта Ĕпхӳ губернийĕн Пелепей уеçĕнчи Слакпуç ялĕнче (халĕ Пушкрăт республикинче) чăваш хреçчен çемьинче çуралнă. Унăн йăмăкĕсем, аппăшĕ тата шăллĕ пулнă.

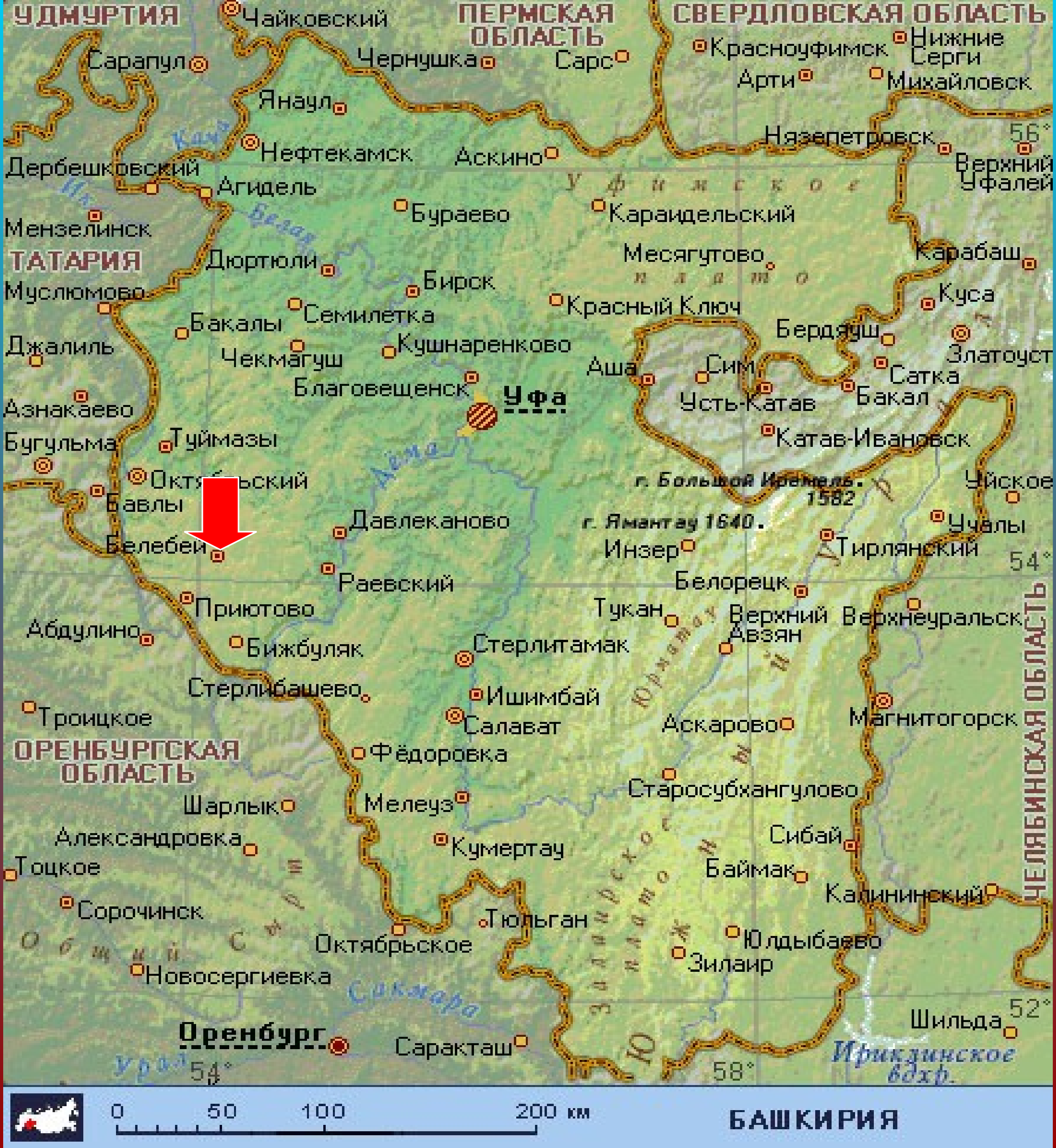
УДМУРТИЯ
Чайковский
ПЕРМСКАЯ ОБЛАСТЬ
СВЕРДЛОВСКАЯ ОБЛАСТЬ
Сарапул
Чернушка
Сарс
Красноуфимск
Нижние Серги
Арти
Михайловск
Янаул
Нефтекамск
Аскино
Нязепетровск
Верхний Уфалей
Дербешковский
Агидель
Кама
Уфимское
Бураево
Караидельский
Мензелинск
Белая
ТАТАРИЯ
Дюртюли
Месягутово
плато
Карабаш
Муслюмово
Бирск
Куса
Бакалы
Семилетка
Красный Ключ
Бердяуш
Златоуст
Джалиль
Чекмагуш
Кушнаренково
Сим
Сатка
Аша
Благовещенск
Уфа
Усть-Катав
Бакал
Азнакаево
Бугульма
Туймазы
Катав-Ивановск
Октябрьский
г. Большой Иремель 1582
Учское
Бавлы
Давлеканово
г. Ямантау 1640
Учалы
Белебей
Тирлянский
Инзер
Раевский
Белорецк
Приютово
Тукан
Верхний Авзян
Верхнеуральск
Абдулино
Бижбуляк
Стерлитамак
Стерлибашево
Ишимбай
Троицкое
Салават
Аскарово
Магнитогорск
ОРЕНБУРГСКАЯ ОБЛАСТЬ
Фёдоровка
ЧЕЛЯБИНСКАЯ ОБЛАСТЬ
Старосубхангулово
Шарлык
Мелеуз
Сибай
Александровка
Кумертау
Баймак
Тоцкое
Калининский
Сорочинск
Тюльган
Юлдыбаево
Октябрьское
Зилаир
Новосергиевка
Сакмара
Шильда
Оренбург
Саракташ
Урал
Ириклинское вдхр.
0 50 100 200 км
БАШКИРИЯ

Поэтӑн çуралнӑ ялӗ-Слакпуç

Слакпуҫ ялĕ чăваш культурин ҫутă вырăнĕ

Константин Чĕмпĕрти чăваш шкулĕнче вĕреннĕ. Иван Яковлевич Яковлев вĕрентнĕ.

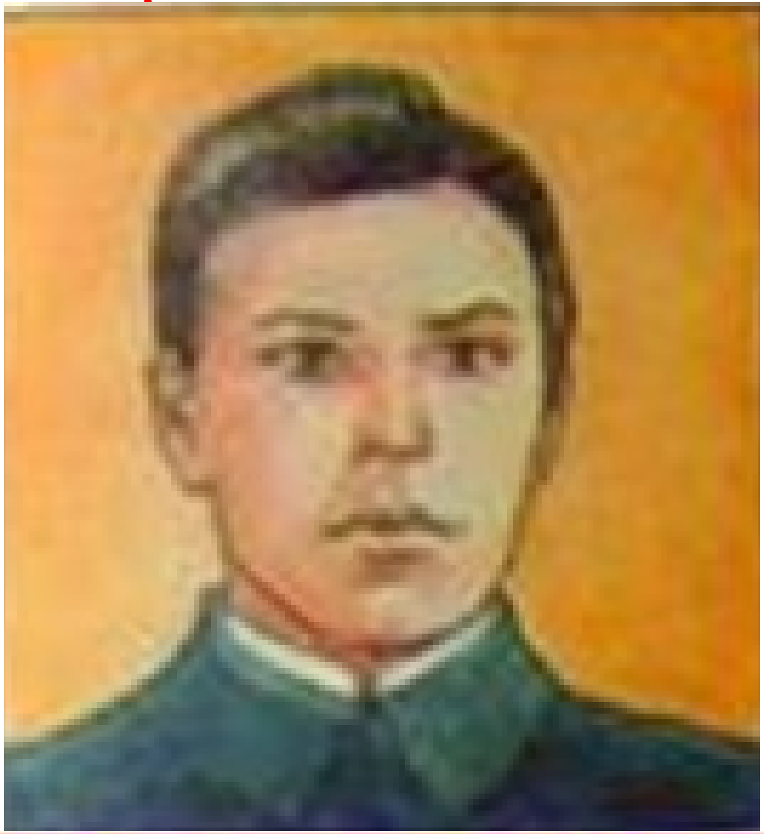

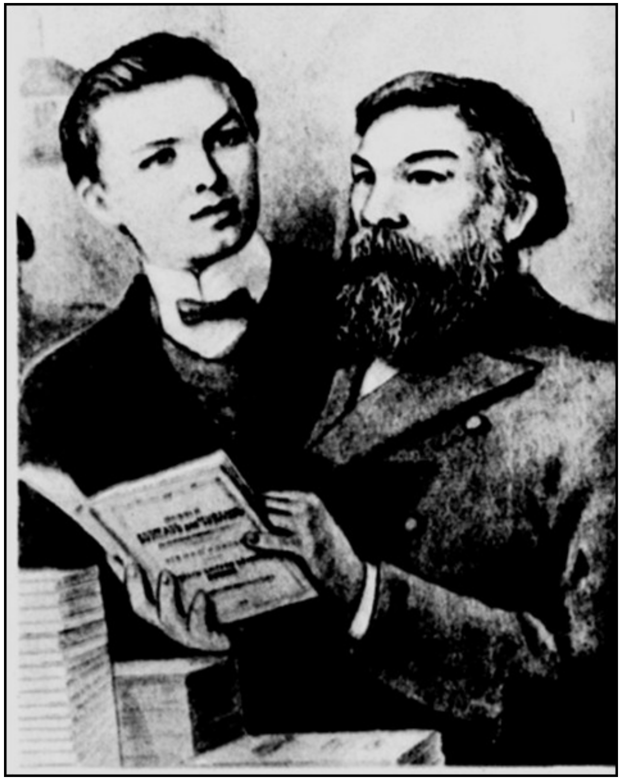

К.Иванов - фотограф

И.Я. Яковлев арӑмӗпе Екатерина Алексеевнӑпа тата мӑнукӗпе Катӑпа. 1910 ç.

Çӗмпӗрти Чӑваш школӗнчи преподавательсем.

1911-1912 г.г.

К.В. Иванов - поэт

Сахал вăхăт хушшинче вăл нумай сăвă çырса ĕлкĕрнĕ

- «Ват вăрман уйĕсем»
- « Кĕркунне»
- « Икĕ хĕр»
- « Тимĕр тылă»
- « **Тăлăх арăм**»
- «Нарспи»
- «Пирĕн вăхăт»
- «Выç хырмлисем»
- «Эсремет тарçи»

К.В. Иванов - переводчик

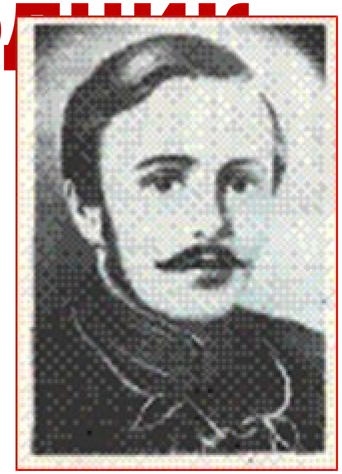

Играют волны, ветер свищет,
И мачта гнется и скрипит…
Увы ! Он счастия не ищет
И не от счастия бежит!

Лермонтов«Парус», 1932 г.

Чӳхенеççӗ хумсем, çил улать,
Шăтăр-шăтăр юпа авăнать…
Анчах парăс телей шырамасть,
Телейрен те тарса вăл каймасть!
К.В. Иванов куçарнă, 1908

Н.Огарев Л.Н.Толстой

А.С.Пушкин А.Кольцов Н.Некрасов

К. В. Иванов – учитель

учитель рисования

учитель черчения

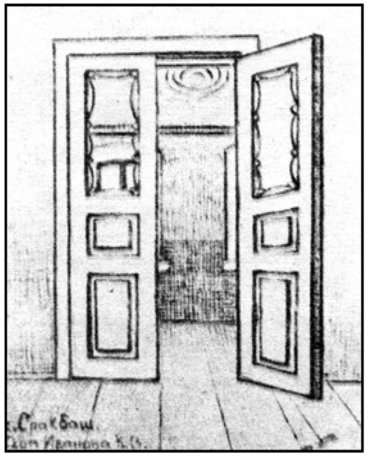

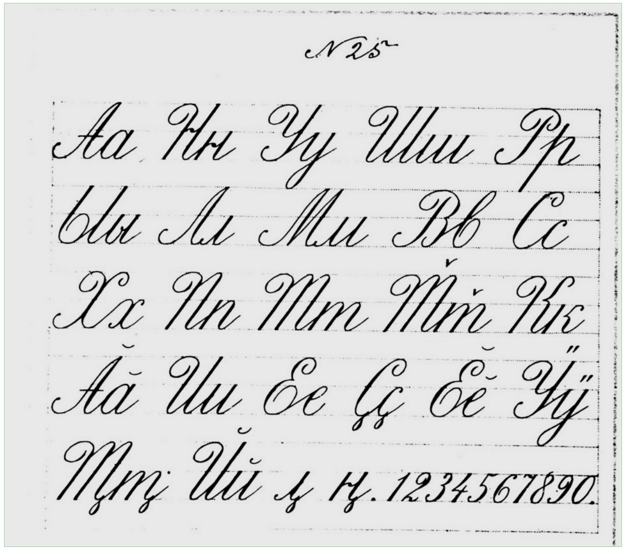

учитель чистописания

К.В. Иванов - фольклорист

Кайракли тата Кĕстенли Пелепей уеçĕн
ялĕсенче чăваш юррисене пуçтарса çырнă

П.Г. Кипарисов «К.В. Иванов юрă итлени»

К.Иванов - декоратор

В 1913 ç. декорацисем «Иван Сусанин» опери патне тунă

К.В.Иванов - иллюстратор

- Чăваш букваре иллюстраци тунă

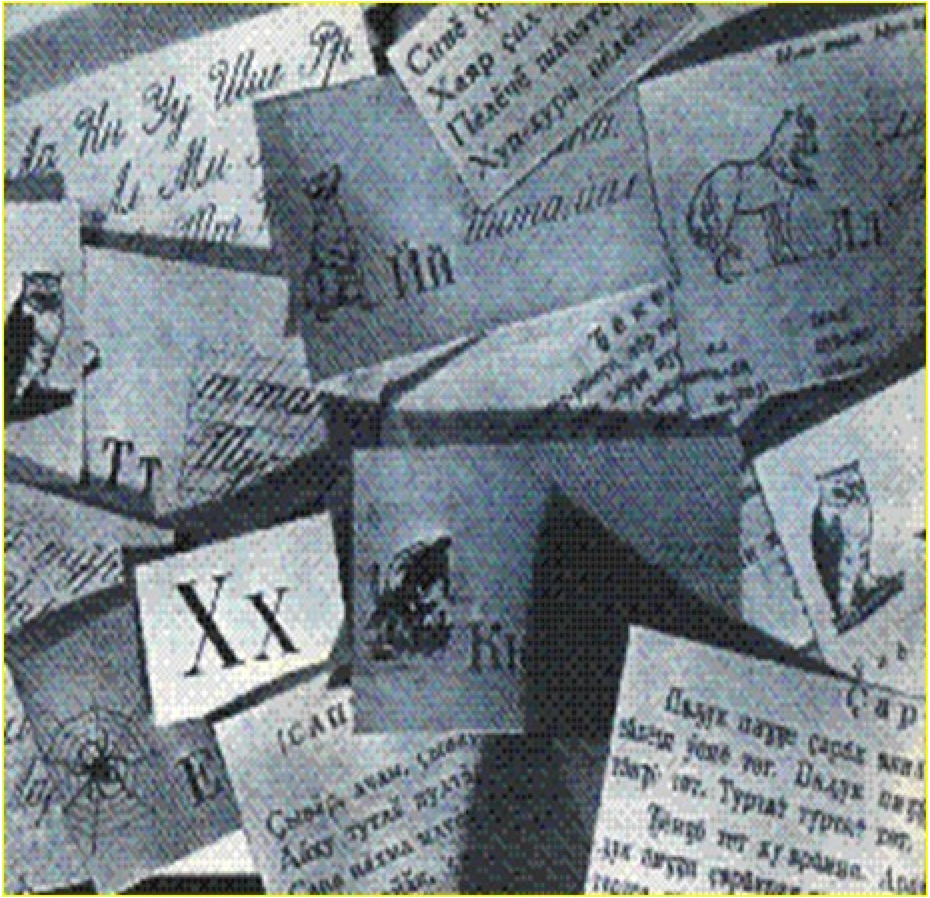

Нарспи

Пуш уйăхăн вĕçĕнче
Хĕвел пăхрĕ ăшăтса,
Силпи чăваш ялĕнче
Юр ирĕлчĕ васкаса.
Bankoboev.Ru

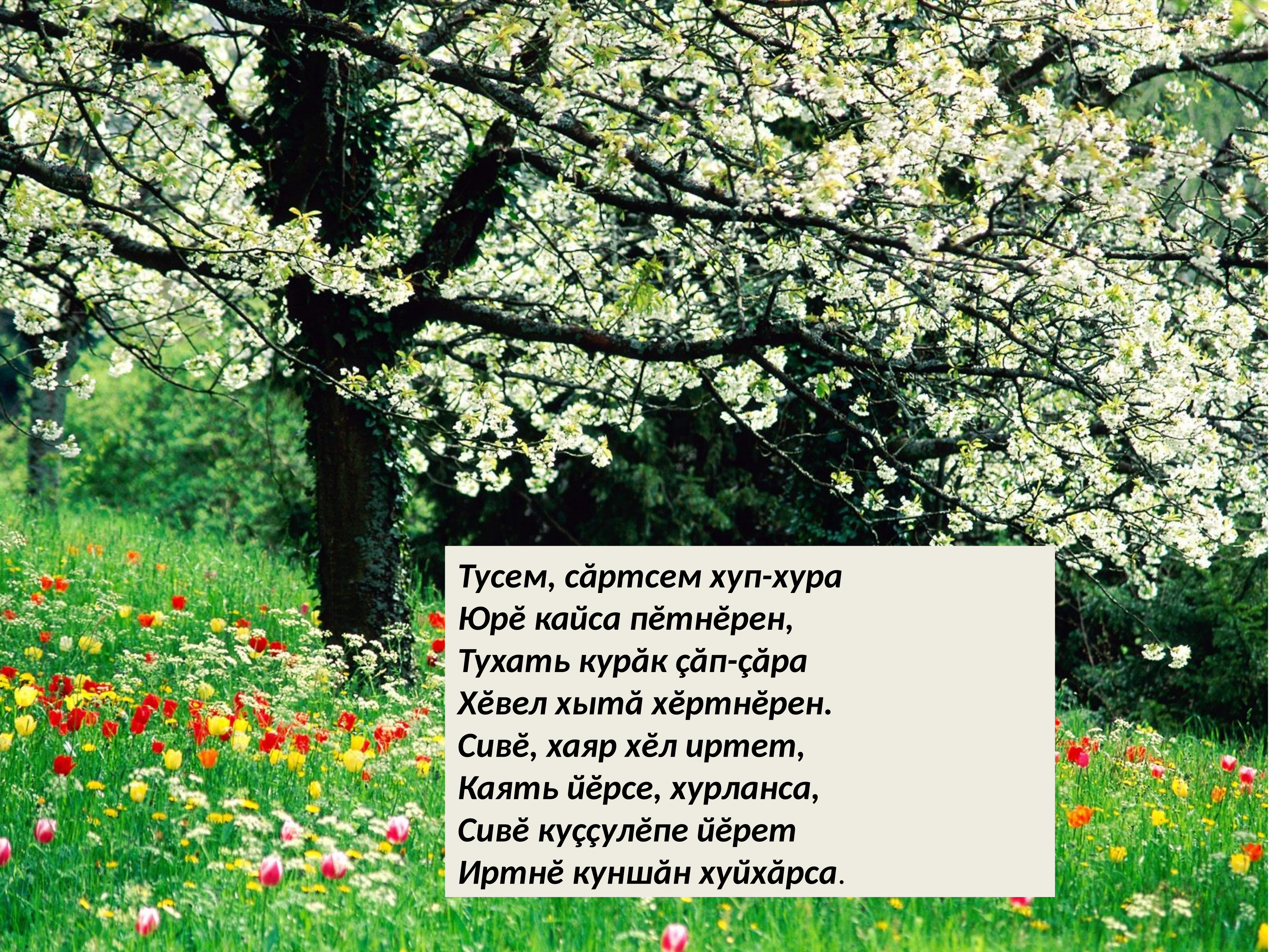

Тусем, сăртсем хуп-хура
Юрĕ кайса пĕтнĕрен,
Тухать курăк çăп-çăра
Хĕвел хытă хĕртнĕрен.
Сивĕ, хаяр хĕл иртет,
Каять йĕрсе, хурланса,
Сивĕ куççулĕпе йĕрет
Иртнĕ куншăн хуйхăрса.

Путăксемпе, варсемпе
Çĕмĕрĕлсе шыв
кĕрлет.
Анчах мĕнле йĕрсен
те,
Хĕвел хĕртнĕçем
хĕртет.
Хĕл куççулĕ шавласа
Юхса кайрĕ çырмара.
Ачи-пăчи выляса
Чупса çÿрет урамра.

Килчĕ ырă çуркунне,
Килчĕ, ячĕ ăшăтса.
Хĕвел савать тĕнчене
Хĕл ыйхинчен вăратса.
Тĕттĕм вăрман чĕрĕлет,
Ешĕл туммир тăхăнать,
Çеçен хир те ешерет,
Илемĕпе мухтанать.

Тӗрлӗ-тӗрлӗ чечексен
Ырӑ шӑрши сарӑлать,
Пур ҫӗрте те кайӑксен
Лайӑх юрри янӑрать.

Çӳлте, пĕлĕт айĕнче,
Тăри юрри илтĕнет,
Çемçе курăк çийĕнче
Путек-сурăх сиккелет.

Хӑй кӗтӗвӗ патӗнче
Ача шӑхличӗ калать,
Хырӑмӗ пит выҫнипе
Силпи ялнелле пӑхать.

Константин Иванов 1915 çулта чахоткăпа чирлесе вилнĕ, Слакпуçĕнче 25-ри поэта ялĕпе пытарнă , анчах унăн ячĕ нихăçан та вилмĕ 7

Чăваш академи драма театрĕ К. В. Ивановăн ячĕпе

ШУПАШКАРТИ КОНСТАНТИН ИВАНОВĂН ПАМЯТНИКĔ (1995)

К.В. ИВАНОВĂН ПОРТРЕЧĔ (1990)
ВЛАДИМИР НАГОРНОВĂН СКУЛЬПТОРИ

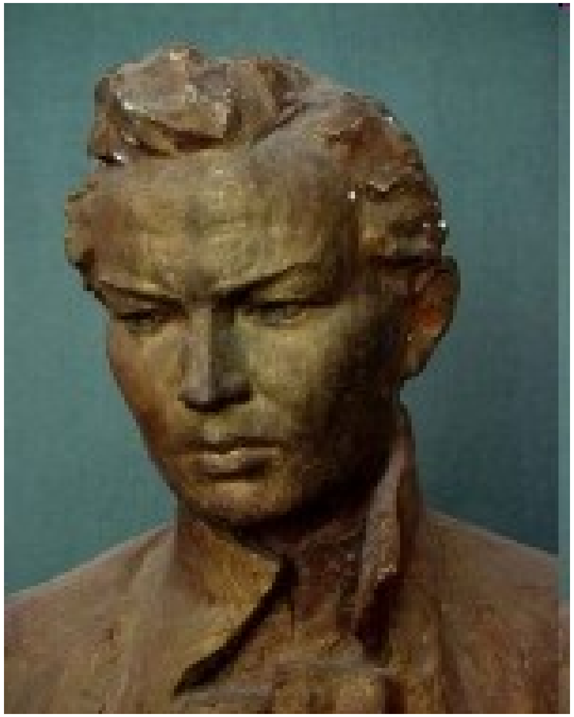

ФИЛИППОВ ОРЕСТ ИВАНОВИЧ

«К. ИВАНОВĂН ПОРТРЕЧĔ» 1990ç.

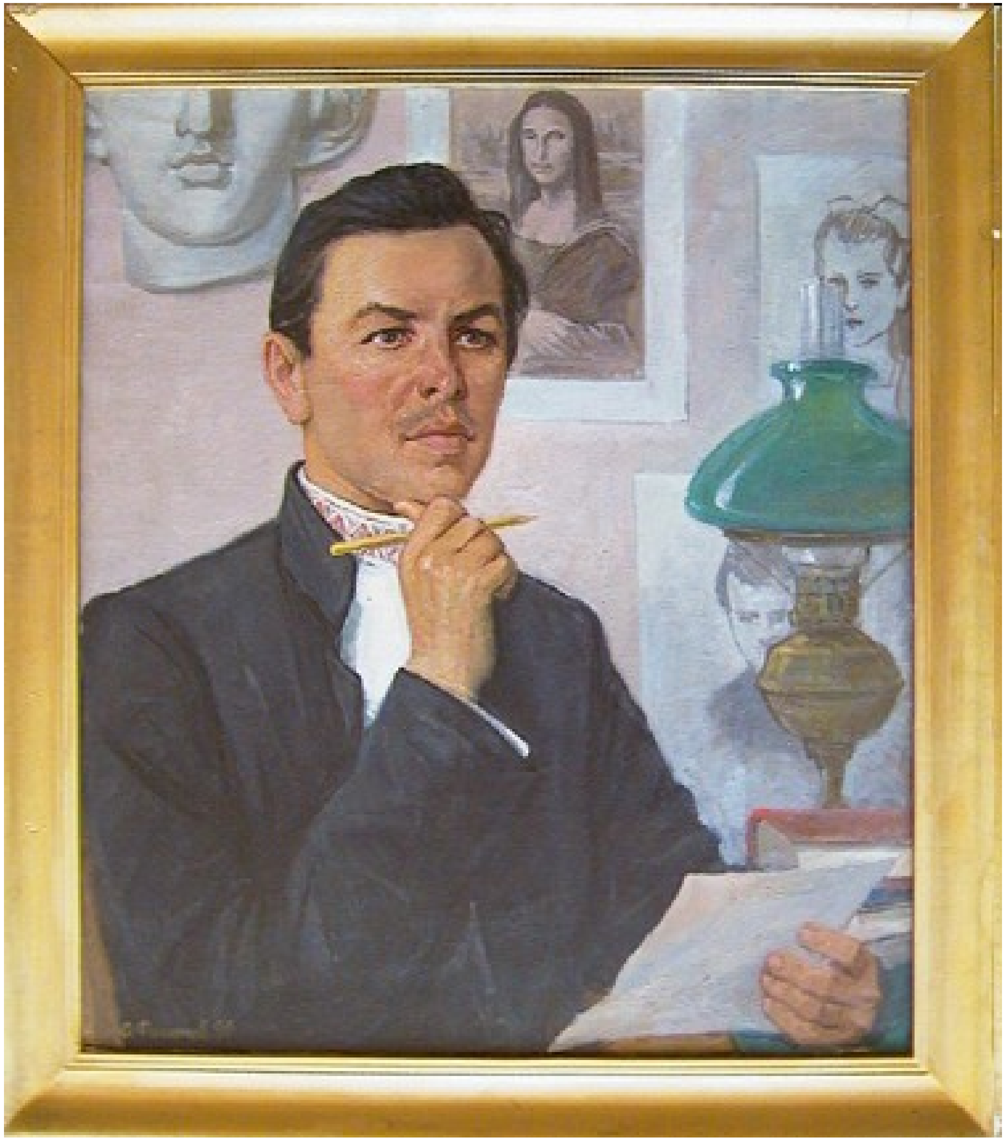

Петров Виталий Петрович

«Чăваш халăхĕн поэчĕ К.В.Иванов»1981

Хĕрлĕ площадри Ивановăн памятникĕ

«Нарспи» опера Г. Хирбю тата балет.

Опера «Нарспи» 1967 ç.
Дирижёрě Л.А.Ковалёв. Режиссёрě
Б.С.Марков. Художникě Н.П.Максимов.

ПĔРРЕМĔШ ЧĂВАШ МЮЗИКЛ «НАРСПИ»

Либретто драматургĕ тата авторĕ Борис Чиндыков, композиторĕ Николай Казаков

ПĔРРЕМĔШ «НАРСПИ» РОК-ОПЕРИ 2008 ç.
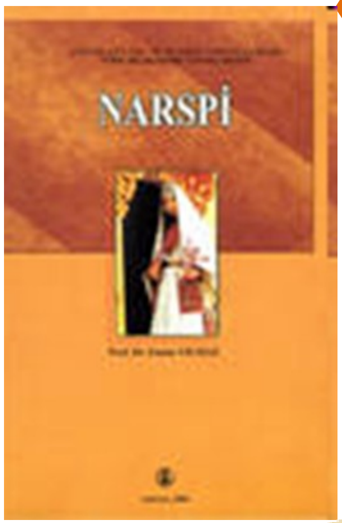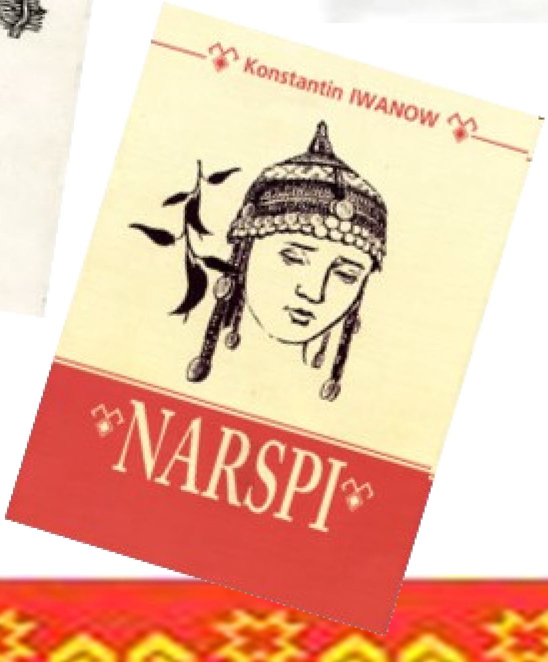
«Нарспи» тĕрлĕ чĕлхере